



Kadoelersheg
ecologisch onderzoek

1

5

3

6

7

4

DE SCHEGGEN VAN AMSTERDAM

Ontwerp stad Amsterdam

Uitbreidingen zijn vingers in het
groene landschap

Ruimtes tussen de vingers zijn nu
de zogenaamde scheggen

Bedreigd door verdichting van de
stad



Een scheg is een aaneenschakeling van groengebieden en wateren die de natuur in de stad met het buitengebied verbindt

STADSONTWIKKELING NU

Opdrachten

- Verdichten binnen de ring
- Woningen
- Vergroenen i.v.m. klimaat, hittestress

Hoofdgroenstructuur

- Soorten groen
- Gebruik
- Waarden van het groen
- Beheer (behoud / verbetering / bestrijding)

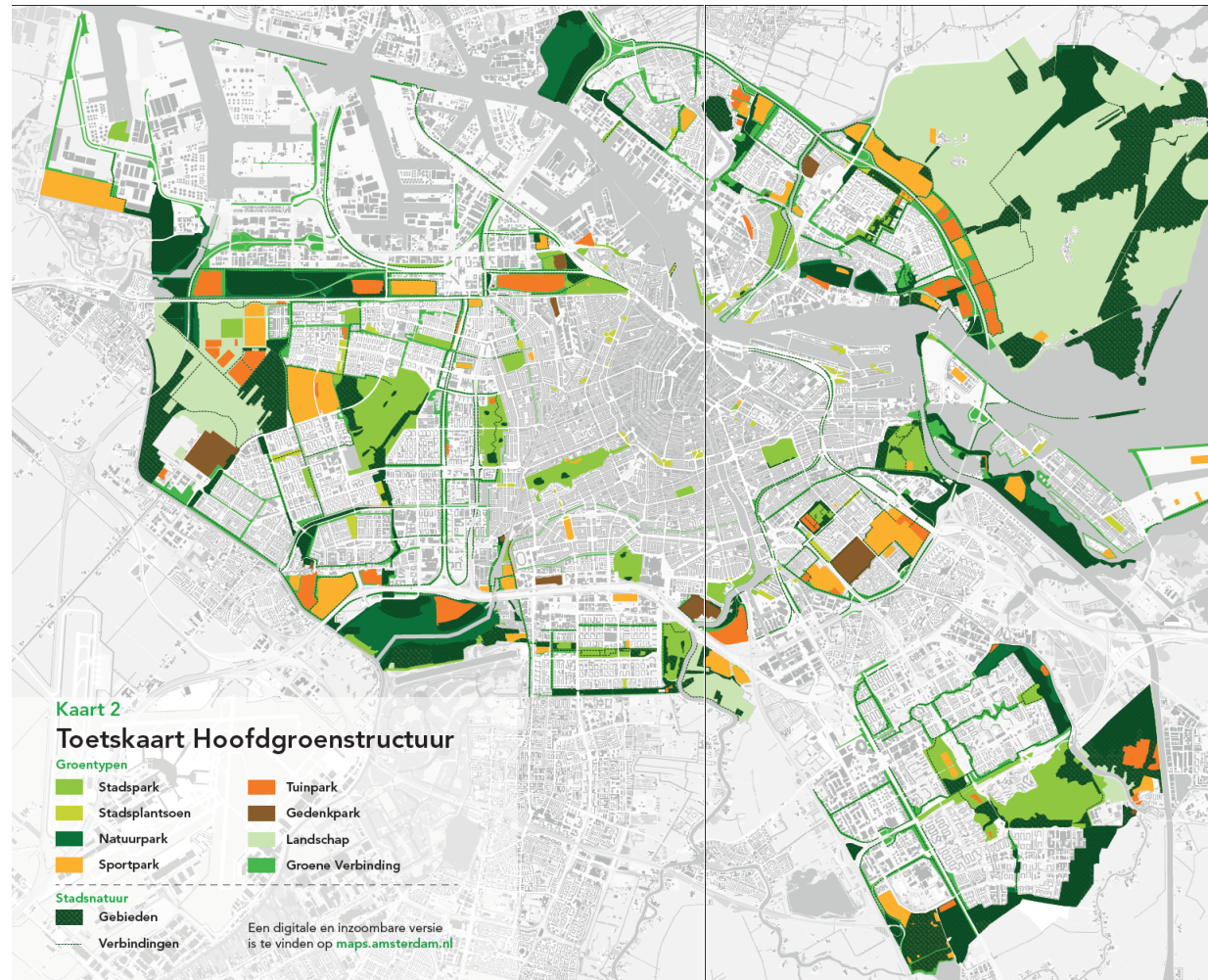

DE SCHEGGEN VAN NOORD

Schellingwouderscheg

Noord-Hollandskanaal

Kadoelerscheg

(Noorder IJ-plas)



Elke scheg is een aaneenschakeling van groengebieden en wateren die de natuur van Amsterdam-Noord met het buitengebied, het veenweidelandschap, verbindt

INITIATIEF

Bewonersgroep Groene Longen:

- Verdichting van de stad is bedreiging voor natuur in de stad
- Gebreken Hoofdgroenstructuur
- Als je niet weet wat je hebt

👉 Ecologisch onderzoek scheggen

- Schellingwouderscheg 2020
- Kadoelerscheg dit jaar
- Noord-Hollandskanaalzone-scheg
- BovenIJplas-scheg

Betaald door de gemeente uit de pot Aanpak Noord



SINDS JAREN 90 IN KADOELERSCHEG

- 4 nieuwe woongebieden: Twiske Oost, Buiksloterbreek, Twiske Zuid en de nieuwbouw Klein Kadoelen
- Maneges met de bijbehorende bebouwing
- Botenloods voor kanovereniging
- Sportpark Kadoelen
- Tenniscomplex Kadoelen met recente uitbreiding
- Skatepark
- Benzinstation
- Vestiging van Mc Donald's
- de IJdoornlaan en de Vorticellaweg
- Volkstuinpark De Bongerd

GAAT HET WEL GOED?

- Druk op de buitenruimte steeds groter (huizen, verkeer, parkeren)
 - Versnippering door wegen en paden (en sportvelden)
 - Weinig ruimte voor de natuurverbindingen
 - Renovatie sportvoorzieningen
- 👉 Ecologische onderzoek:
- Aanvulling / detaillering van de [Ecologische Kaart Amsterdam Noord](#)
 - Doel: beheervisie op herstel, ontwikkeling en behoud van de natuur in de hele scheg
 - Veel aandacht voor verbindingen

KADOELERSCHEG

Westen: rivier de Twiske

Zuiden: Zijkanaal I

Zuid-Oosten:
Buiksloterbreek

Oosten: de tocht langs de
Banne

Noorden: ring A10 +
stukje buitenlangs tot aan
Oude Helling



OPSTARTEN IN NOVEMBER 2023

- Oproep door initiatiefnemer Schellingwouderscheg
- Vormen Adviesgroep
 - bewoners/gebruikers verschillende delen scheg
 - Wilmkebreekpolder: Henk van Alst en Nynke de Vries
 - De Bongerd: Harry Moeskops en Marga Bögels
- Bepalen grenzen scheg
- Formuleren onderzoeksvraag
- Aanvraag middelen, goedkeuring vraag
- Selecteren ecologisch onderzoeksbureau
 - Natuurlijke Zaken



HET ECOLOGISCH ONDERZOEK

- Bureaustudie door NZ
- Quick scans:
 - Wat verwacht je in dit deelgebied?
 - Hoe zijn de verbindingen? Wat zijn de bedreigingen? Wat zijn de kansen?
 - Voorlichtingsbijeenkomst over de ecologie in de scheg
- Vervolgonderzoek
 - Met participatie en activiteiten door en voor bewoners
 - Soorten-excursies in juni
- Beheervisie in september/oktober
 - Aanhelen, versterken, verbinden, beschermen en ontwikkelen van de ecologische structuur

DOE NU AL MEE

- Voer al je waarnemingen in op Waarneming.nl

- Gebruik

- ObsIdentify



- ObsMapp



ECOLOGISCH ONDERZOEK KADOELERSCHEG

